

Grenzen

Algemeen zijn de grenzen volgens het totaalplan dat reeds werd opgemaakt in kader van de verkavelingsakte met als referentienr. 37017-10487 waarbij de grenspunten definitief werden gematerialiseerd

Coördinatentabel - Lambert 72

Puntnr	X	Y	Materialisatie
34	76824.35	178200.00	ijzeren piket op 50cm van grenspunt
35	76851.95	178206.40	ijzeren piket
36	76826.83	178189.28	ijzeren piket op 50cm van grenspunt
37	76854.44	178195.69	ijzeren piket

LEGENDE BESTAANDE TOESTAND

-  Gebouwen
-  Draadafsluiting
-  bestaande paal

LEGENDE GEWENSTE TOESTAND

-  contour verkaveling
-  zone voor openbaar domein
-  zone voor eengezinswoningen
-  overdruk erfdiensbaarheid ondergrondse riolering
-  overdruk behoud bestaand maaiveldniveau
-  rooilijn
-  uiterste bouwlijnen
-  kavelgrenzen
-  positie kavelontsluitingen wagen
-  verplichte koppeling
-  kavelafmetingen
-  rooilijnafmetingen
-  bescheiden kavel

Extra voorwaarden voor loten 1-11 in gevolge van de gedempte gracht:

a/ het maaiveld dient vanaf het terras het bestaand maaiveld te volgen en dit tot aan de achterste perceelsgrenzen. Dit is dus een extra voorwaarde bovenop de 3m zone die reeds is voorzien

b/ Ten behoeve van eventuele afstroming van hemelwater moet een wadi voorzien worden in het gabarit van de bestaande te dempen gracht. Dit betreft een glooiing in het maaiveld van 0,30 m tot 0,50 m diep met heel flauw talud, met een drempel afwaarts aansluitend op het hemelwaterstelsel. Iedere eigenaar dient zijn eigen glooiing te onderhouden zodat de doorstroming gegarandeerd blijft

c/ Constructies van gelijk aard zijn niet toegestaan in de laatste 3 m gerekend vanaf de achterperceelsgrens.

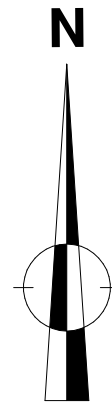
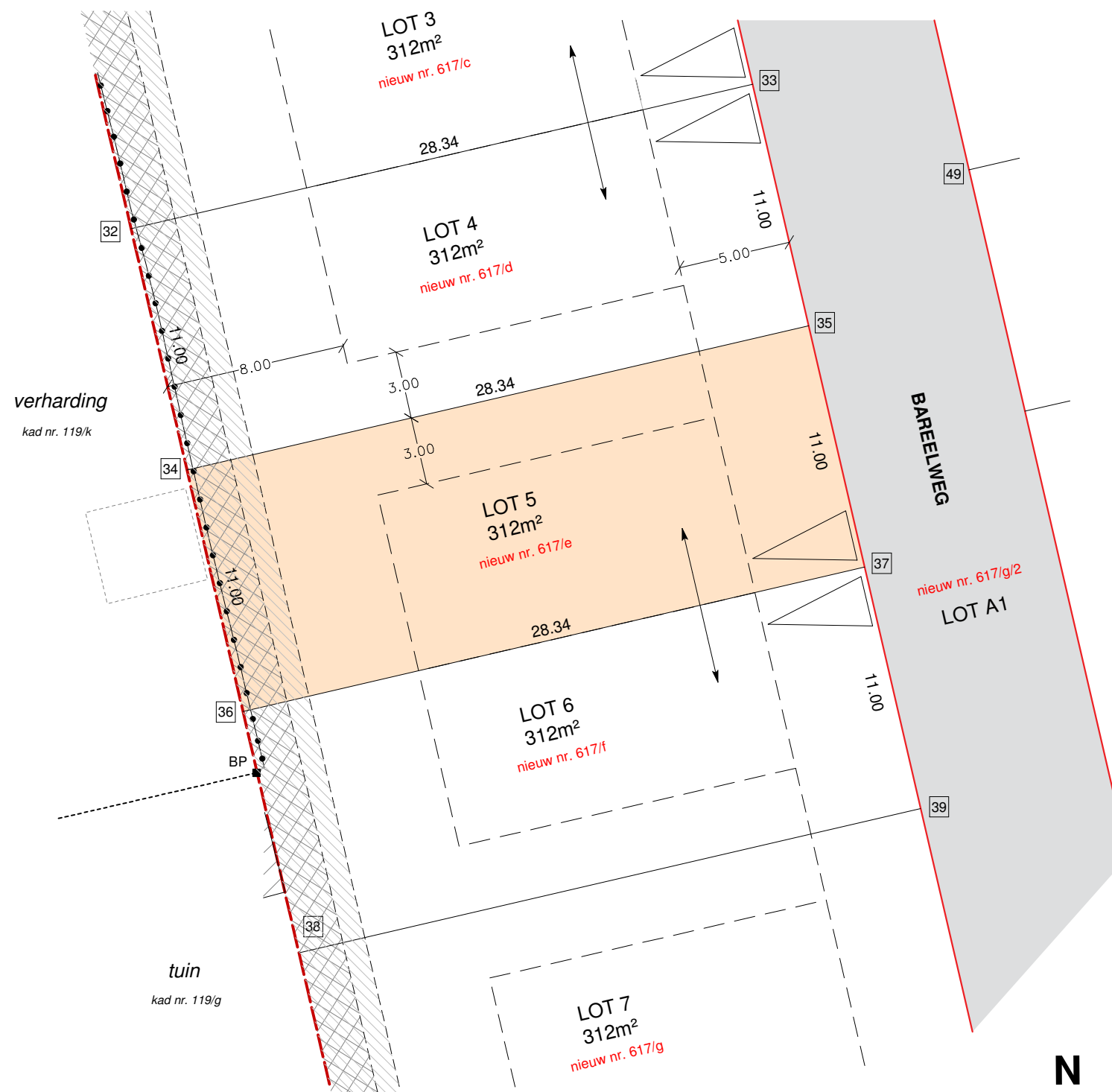

Opgemeten en opgemaakt door landmeter Alex Coussens op 25/01/2023
 Beëdigd voor de Rechtbank van Eerste Aanleg te Kortrijk
 LAN nr: 171701
 Koutermolenstraat 23c 8610 Kortemark
 Tel: 0468/41 84 02
 alex@landmetercoussens.be - www.landmetercoussens.be