

LOT 11 - 258 m² LOT 12 - 302 m²

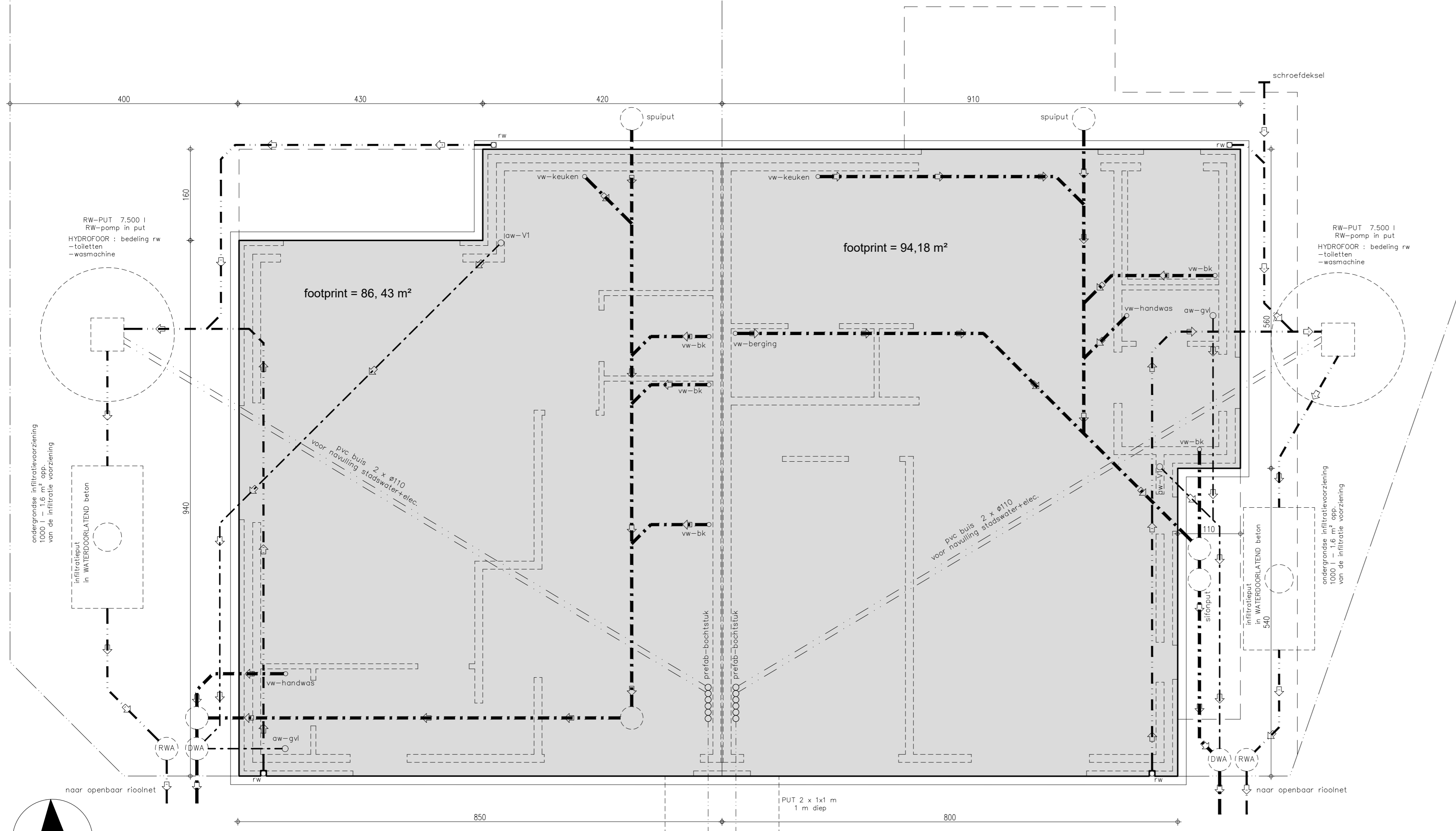

ONDERGROND-RIOLERING

LOT 11 LOT 12

zijde Bloemenstraat

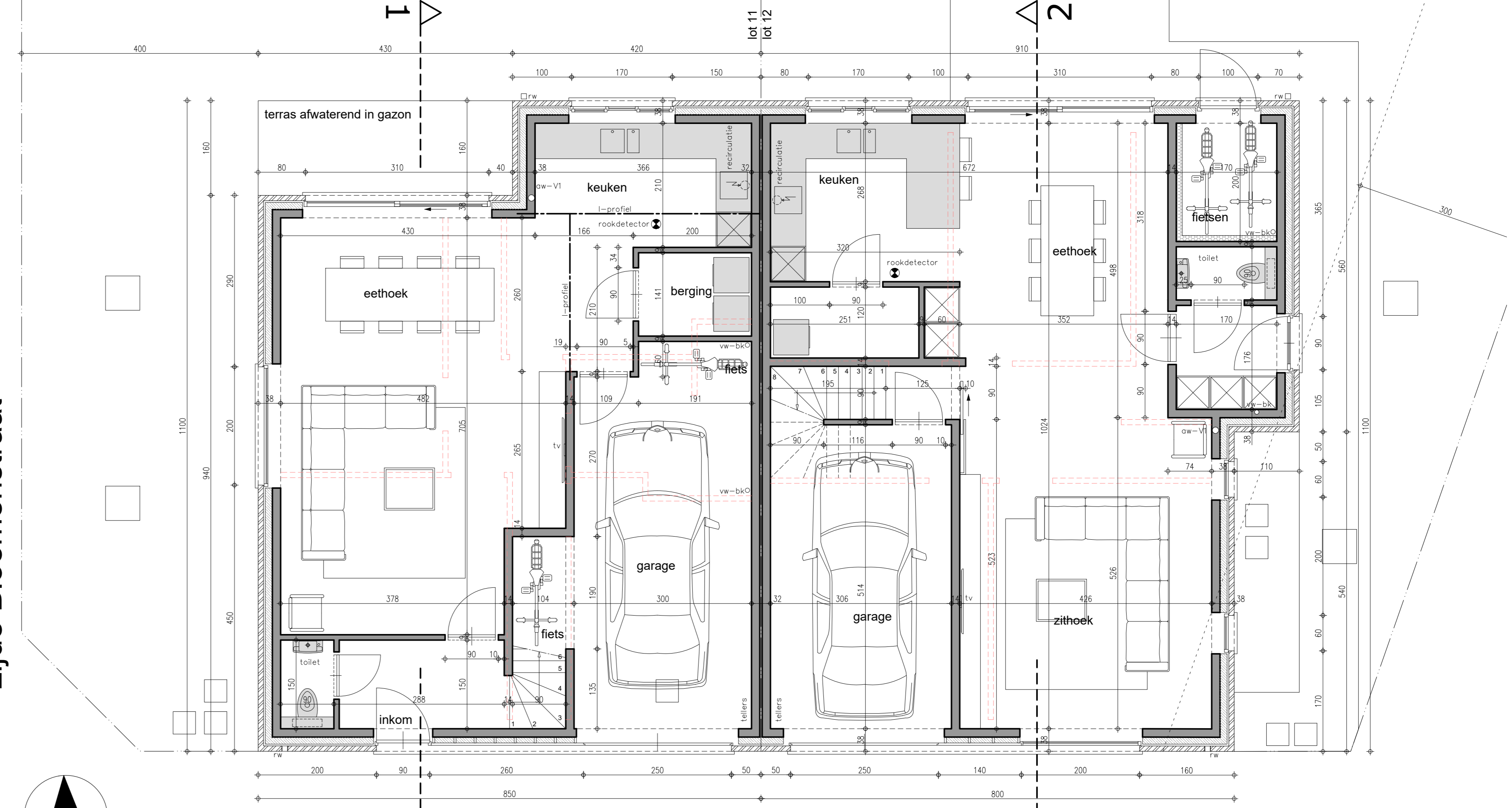

GELIJKVLOERS

- legende**
- DRAGEND METSELWERK OF SCHEIDINGSWANDEN
 - PARAMENT
 - GEWAPEND BETON
 - FUNDERINGSBETON
 - ISOLERENDE STEEN
- rns
 dms
 fecaliet riolering
rn dekking 25 cm
rn helling 1,5 cm / m
otte riolokutzen #110

GEVELMATERIALEN
 Parament : vormsteen-grijs genuanceerd
 Dak : dakpan type smetdek : zwart
 Schrijnwerk : PVC-grijstien
 Dorpels : blauwe hardsteen
 Rw-geleider en goten : zink
 Dakoversteken : ayous
 Sectieel port

LOT 11 LOT 12

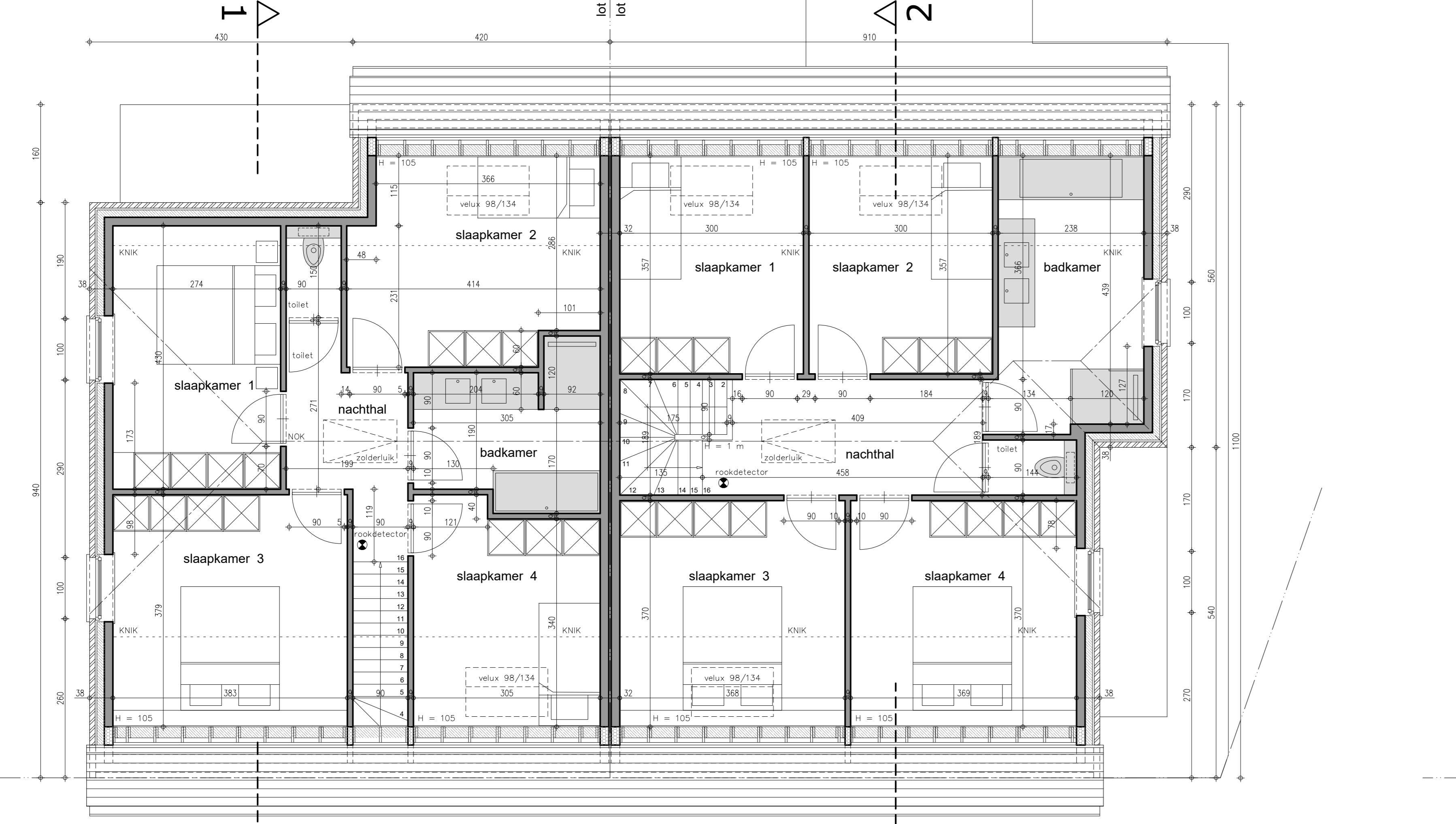

VERDIEPING 1

LOT 11 LOT 12

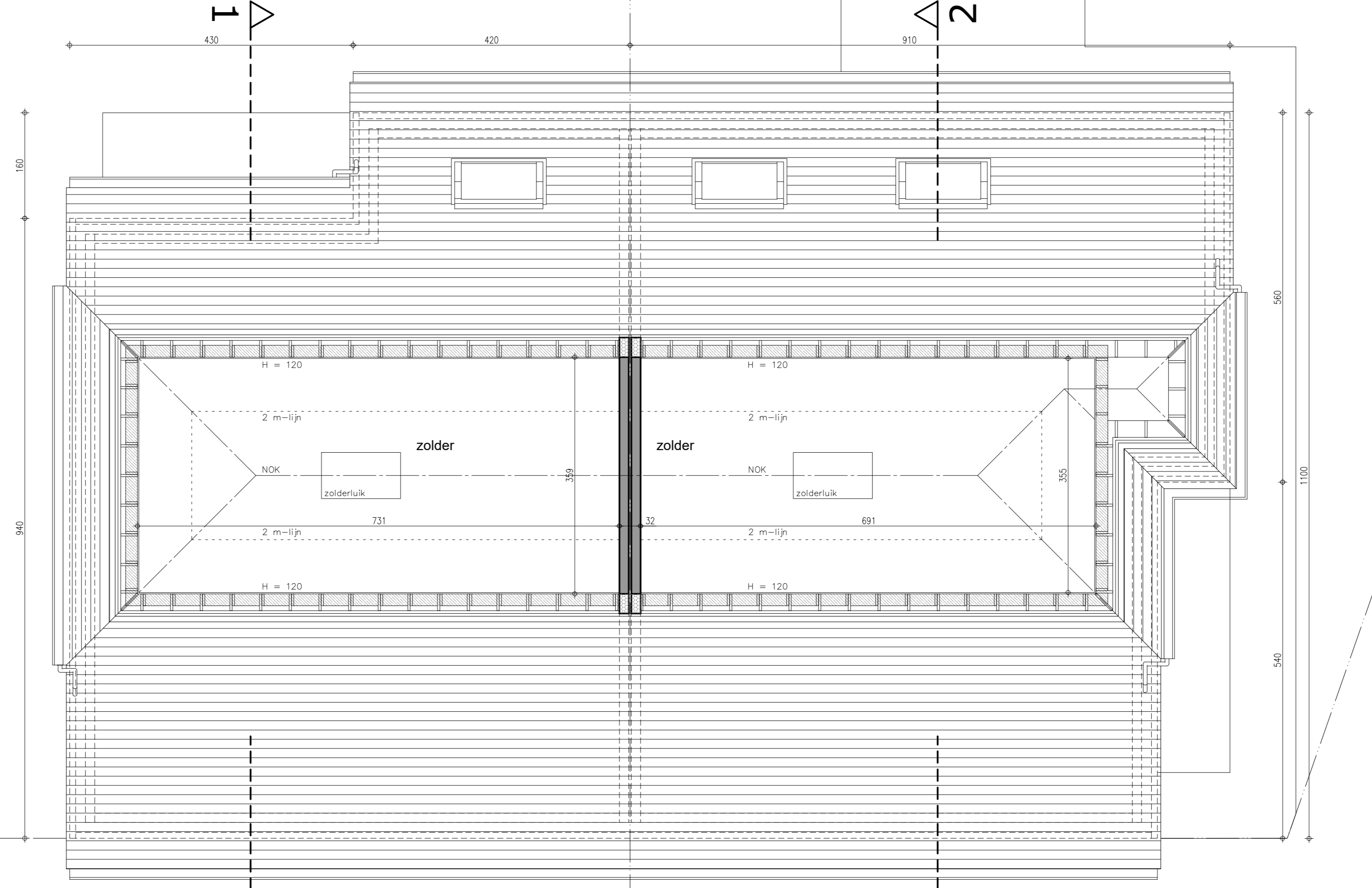

DAKVERDIEPING

kenmerk : 03/08/2022 ONTWERP 2 kenmerk : 10/03/2022 ONTWERP kenmerk : 02/02/2022 VOORONTWERP	
PROVINCIE	West-Vlaanderen
GEMEENTE	LEDEGEM 8880
ONTWERP	bouwen van een koppelwoning
LIGGING	SINT-ELOOIS-MINKELSTRAAT
KADASTER	1 ste Afd. Sectie C nrs. 564 g2 - 564 k2
PLAN	GRONDPLANNEN GEVELS - VOORONTWERP
BOUWHEER	WONINGBOUW BLOMME bv Jaakvoerder dhr. Pieter Blomme Roeseleersweg 12 8820 TORHOUT
ONTWERPER	A-PLAN ARCHITECT PIET STEYAERT 0475 45 49 23 ZEEDIJK 8 8620 NIEUWPOORT
piet@pietsteyaert.be	
goedgekeurd	1/1
DE AANNEMER	DE OPDRACHTGEVER school: 1/50